## 1-1 METSZET M 1:50

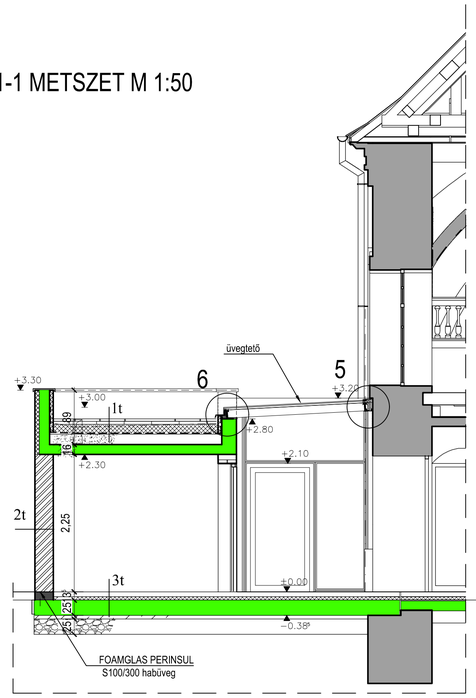


## 2-2 METSZET M 1:50

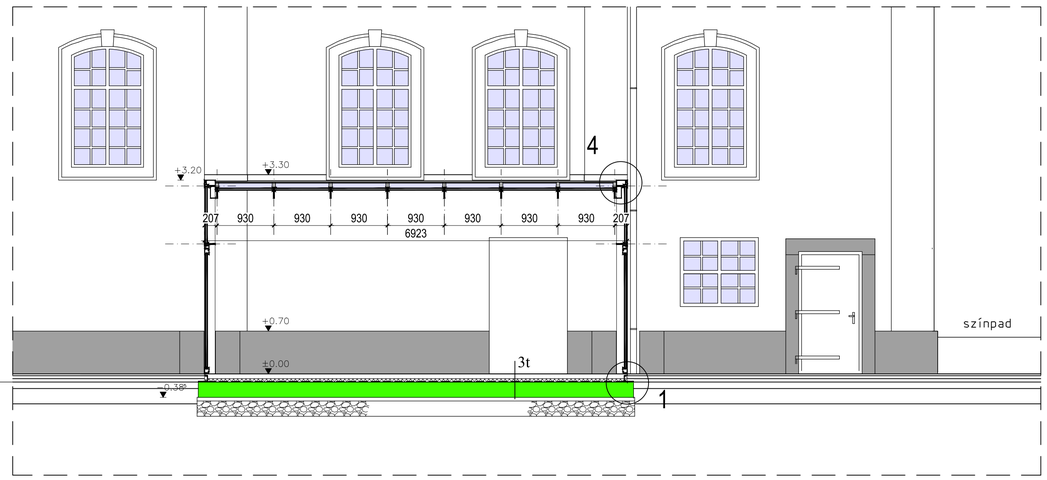


## ÉSZAK-KELETI HOMLOKZAT M 1:50

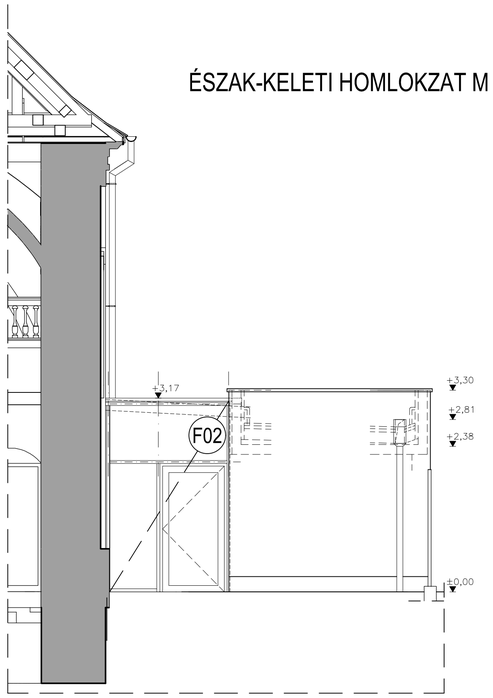


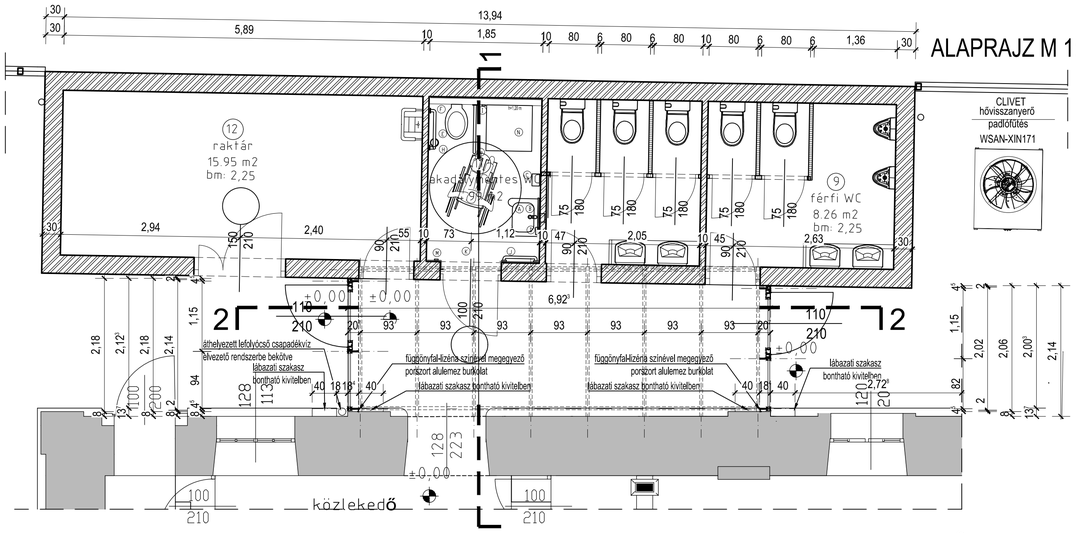


## ALAPRAJZ M 1:50

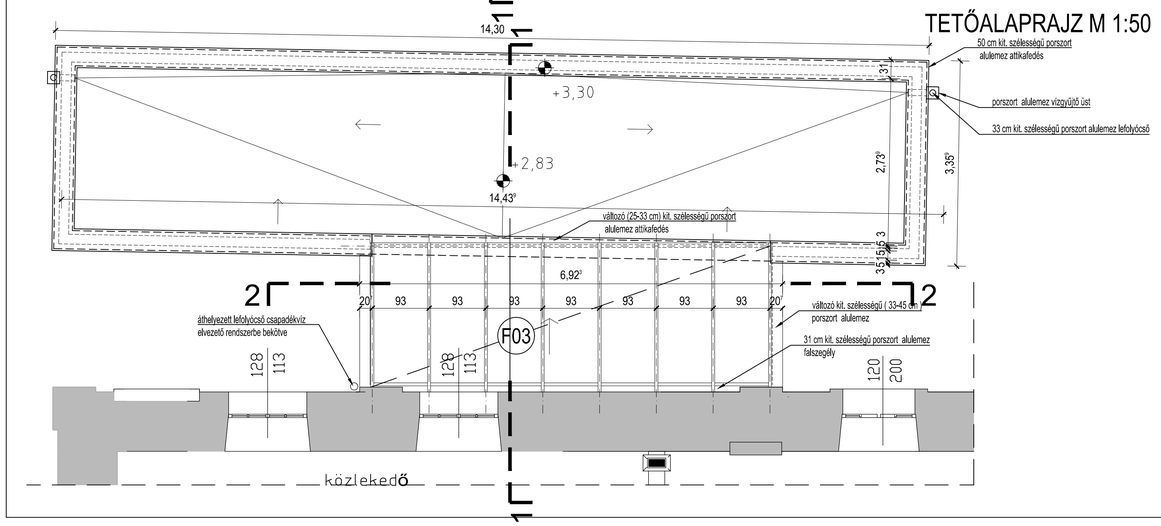


## TETŐALAPRAJZ M 1:50

**1t**

Fordított tető
- 4 cm gyöngykavicsos járólap
- 5 cm bazaltzúzalék
- Typar víz és páraáteresztő geotextília
- 20 cm ROOFMATE SL hőszigetelés
- Remmers Sulfiton Profi Baudicht szigetelő bitumenes vastagbevonat
- Kiesol tömítő alapozó
- lejtbeton
- 16 cm C20/25 vasbeton
- 1 cm vakolat

**2t**

- LB-Knauf SILICONTOP/SILICON homlokzatfesték
- 4 mm LB-Knauf SIMULTÁN kvarchomokos simító
- LB-Knauf PRÉMIUM kézi alapvakolat
- Ytong Lambda 300 mm falazóelem
- LB-Knauf PRÉMIUM kézi alapvakolat
- StoColor Opticryl Satin selyemfényű latexfesték, dörzsálló festék

**3t**

Talajon fekvő padló burkolat
- 2 cm gránit kokanee kőlap
- 6 cm ágyazóhabarcs
- 48 mm Rehau Varianova padlófűtő profillemez
- Remmers Sulfiton Profi Baudicht szigetelő bitumenes vastagbevonat
- Kiesol tömítő alapozó
- 25 cm vb. lemezalap
- 6 cm szerelőbeton
- 25 cm kavicságy
- tömörített talaj

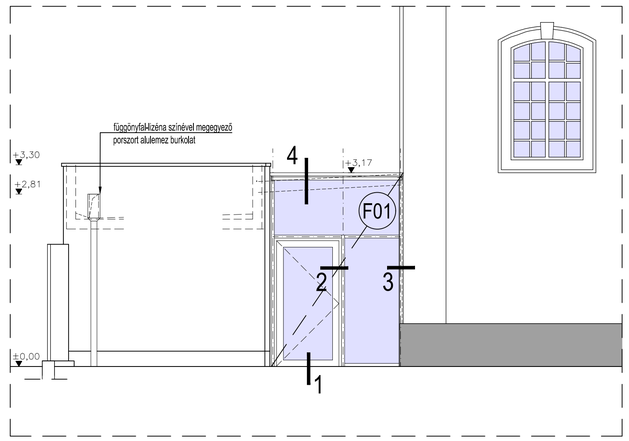


## DÉL-NYUGATI HOMLOKZAT M 1:50

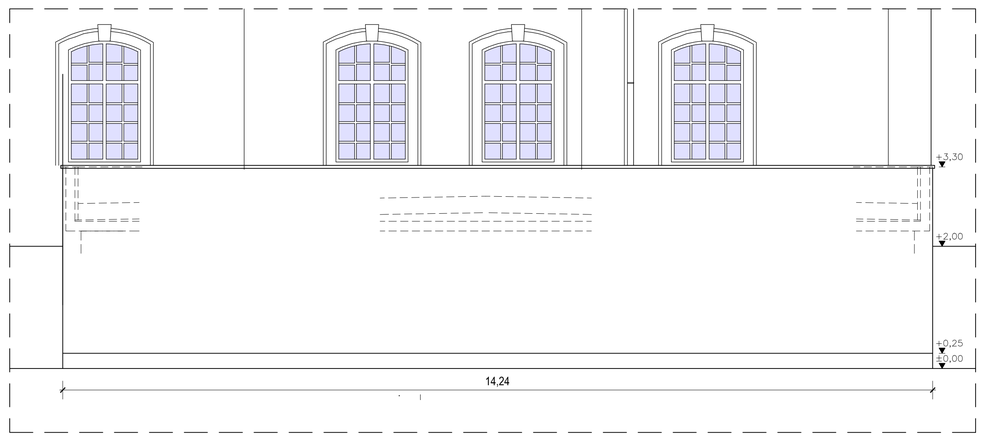


## ÉSZAK-NYUGATI HOMLOKZAT M 1:50

MEGJEGYZÉS:

-a nem helyszínen ill. előregyártott szerkezetek méretezését gyártás előtt helyszíni utánméréssel pontosítani kell.
-a tervezett melléképület meglévő épülethez csatlakozik, ezért szeretnénk felhívni a figyelmet, hogy a méretek irányadóak, azok helyszíni pontosítása, szükség esetén utólagos módosítása szükséges. Az esetleges méretbeli eltéréssekből eredő változásokról a tervezővel egyeztetni kell.


BAUPLAN
Tervező, Kivitelező és Szolgáltató KKT.
1046, Bp. Sporttelepi u. 29.
bauplankkt@gmail.com www.bauplan.hu


Megbízó:
Albertirsa Város Önkormányzata
2730 Albertirsa Irsay Károly u.2.

Munka:
MŰVÉSZETEK HÁZA
helyreállítása, átalakítása
Albertirsa Hunyadi u. 7.
(hrsz.: 3403)
volt albertirsai zsinagóga

Rajz tárgya:
melléképület terve / 1
alaprajzok, metszetek,
homlokzatok

| | |
|---|---|
| Tervszint: kiviteli terv | Dátum: 2016. 08. 19. |
| Rajzméret: 841x594 mm | Méretarány: M1:50 |
| Módosítás: Dátum: | BAUSZÁM: 2016-23-m-01 |
| Építész felelős tervező: Varga István építészmérnök, épületszerkezeti szakértő MÉK: É/1 01-2554; MMK: TA-T/01-0528 | |
| Belsőépítészet: Varga Noémi, építész, belsőépítész | - |
| Tartószerkezeti tervező: Szabó Szilárd, műszaki menedzsment-szakmai szakértő MMK: T/T13-2642 | Festőrestaurátor: Brutyó Mária festőrestaurátor (F1-126) |
| Épületgépészet: Temesvári László, gépészmérnök G/01-3655 | Farestaurátor: |
| Villamos tervezés: Kelemen Ferenc villamosmérnök V/01-6122 | Tudományos dokumentáció: Guthy Marian építészmérnök műemléki szakértő 21-0063 |
| Kerttervezés: | |
| Tűzvédelmi szakértő: Szekácsi András tűzvédelmi üzemmérnök szakértői szám b/142/2008. | falkutatás, diagnosztika: Kiríts Zoltán építészmérnök szigetelő szakmérnök É/01-1407 |
| Tervező iroda: | |
| BAUPLAN Kkt. V. Kovács Gabriella ügyvezető MÉK: É/01-2553 | |


Ez a terv a BAUPLAN Kkt. szellemi tulajdona, amely csak megállapodásban rögzített helyen és alkalommal használható fel.


Allplan 2012