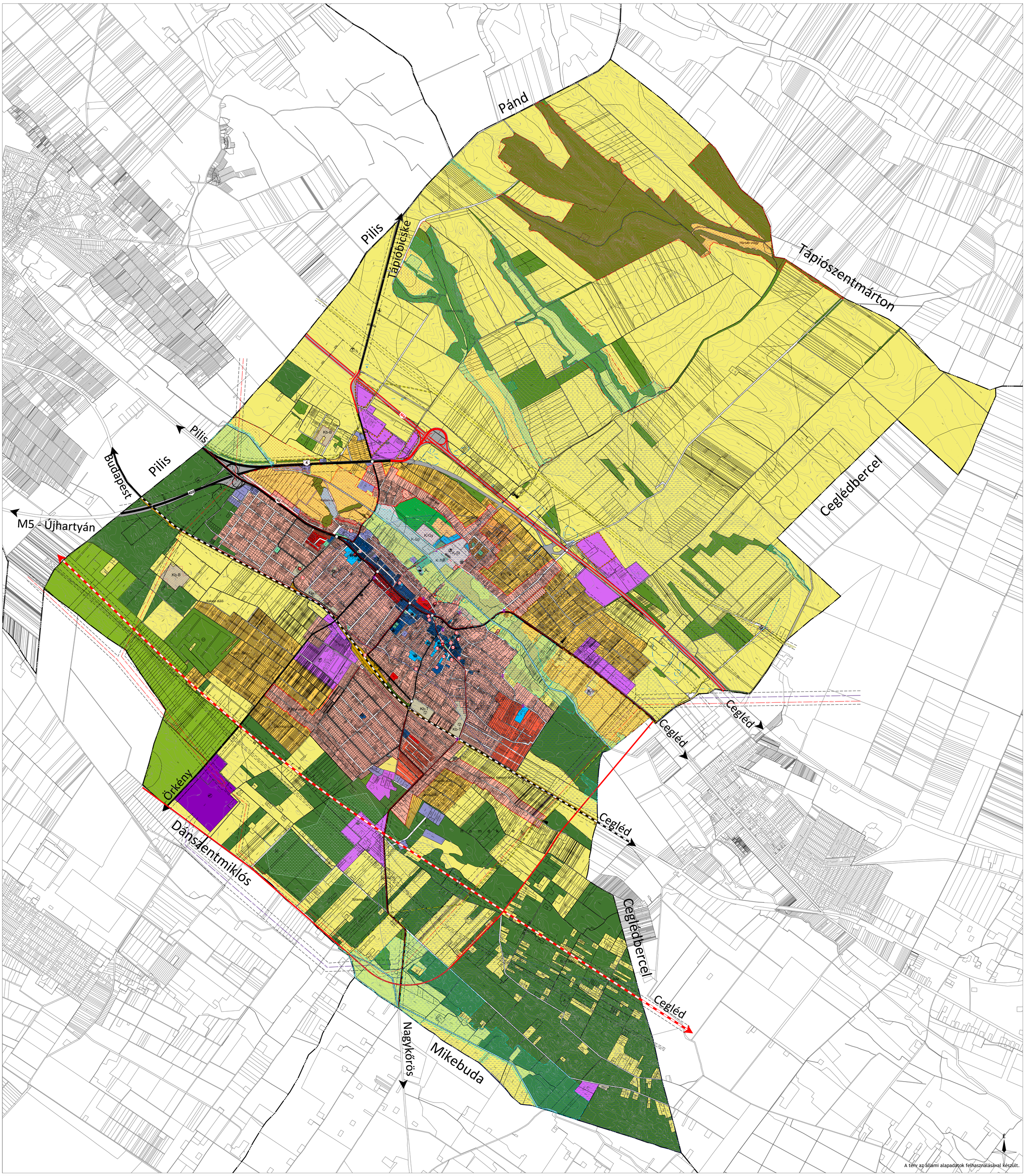

JELMAGYARÁZAT

MEGLÉVŐ / TERVEZETT

- Közigazgatási határ
- Belterület határ
- Egykori zártkert határa

TERÜLETFELHASZNÁLÁSI MÓDOK

Beépítésre szánt területek

MEGLÉVŐ / TERVEZETT

- Kisvárosias lakóterület
- Kertvárosias lakóterület
- Falusias lakóterület
- Településközpont terület
- Intézmény terület
- Kereskedelmi, szolgáltató terület
- Energiatermelési ipari terület
- Általános gazdasági terület
- Üdülőházas üdülőterület
- Hétvégiházas üdülőterület
- K-Sp — Különleges terület - Sportpálya területe
- K-Str — Különleges terület - Strandterület
- K-Gy — Különleges terület - Gyógyszálló terület
- K-Szt — Különleges terület - Szennyvíztisztító terület
- K-Tur — Különleges terület - Turisztikai terület

Beépítésre nem szánt területek

MEGLÉVŐ / TERVEZETT

- Közúti közlekedési terület
- Kötöttpályás közlekedési terület
- Zöldterület - Közkert
- Zöldterület - Közpark
- Védelmi erdőterület
- Gazdasági rendeltetésű erdőterület
- Közjóléti rendeltetésű erdőterület
- Kertes mezőgazdasági terület
- Általános mezőgazdasági terület
- Erdőtelepítésre kijelölt általános mezőgazdasági terület
- Vízgazdálkodási terület
- Kb-T — Különleges beépítésre nem szánt terület - Temető terület
- Kb-B — Különleges beépítésre nem szánt terület - Bányaterület
- Kb-Tur — Különleges beépítésre nem szánt terület - Turisztikai terület

ÖRÖKSÉGVÉDELEM

- M — Műemlék
- H — Helyi jelentőségű védett építmény
- Műemléki környezet határa
- Régészeti érdekű terület határa

TÁJ- ÉS TERMÉSZETVÉDELEM

- Natura 2000 terület határa
- Ex lege védett természeti érték - láp
- Országos ökológiai hálózat - magterület határa és területe
- Országos ökológiai hálózat - ökológiai folyosó határa és területe
- Országos ökológiai hálózat - pufferterület határa és területe
- Tájképvédelmi szempontból kiemelten kezelendő terület határa
- Helyi jelentőségű természetvédelmi terület határa
- Helyi jelentőségű védett természeti érték

KÖZLEKEDÉS

MEGLÉVŐ / TERVEZETT

- Gyorsforgalmi út (autópálya, autóút)
- Főút (I. és II. rendű)
- Országos mellékút
- Fontosabb szintbeni közúti csomópont
- Helyi gyűjtőút
- Kerékpárút
- P — Jelentős közhasználatú parkolóhely
- P+R — Jelentős közhasználatú P+R parkoló
- Vasút
- Szintbeni vasúti kereszteződés
- V.Á — Vasútállomás
- AP — Autóbusz pályaudvar

KÖZMŰVEK, HÍRKÖZLÉS

- Vízbázisvédelmi terület (Közép-Tisza-vidéki Vízügyi Igazgatóság adatszolgáltatása alapján)
- Vízbázisvédelmi terület (Országos Környezetvédelmi Információs rendszer alapján)
- Mérsékelten belvízveszélyes terület
- Vízmű
- Vízműkút
- Víztározó
- SZ — Szennyvízszikkasztó
- SZ.Á — Szennyvízátemelő műtárgy
- Adó-, vevőtorony, átjátszó állomás
- Gázfogadó állomás
- GRS — Nagynyomású földgáz szállítóvezeték
- GRS — Nagy-középnyomású földgáz szállítóvezeték
- Gáznyomáscsökkentő
- GÁE — Gázátadó állomás zajvédelmi hatásterületének határa
- Anódvezeték
- Szélerőmű
- SZT — Szennyvíztisztító
- Villamosenergia transzformátor állomás
- 132kV — 132 kV-os térségi villamosenergia főelosztó hálózat
- 400kV — 400 kV-os országos villamosenergia átviteli hálózat
- 750kV — 750 kV-os országos villamosenergia átviteli hálózat

EGYÉB TELEPÜLÉSSZERKEZETI ELEM

- Geodéziailag nem bemért, meglévő épület
- Alaptérképen szereplő, lebontott épület
- 50 m — Védőtávolság
- Beépítésre szánt, nem beépített terület
- Távlati fejlesztési terület
- Bányatelek határa

INTÉZMÉNYEK

- Igazgatási intézmény
- Oktatási intézmény
- Művelődési intézmény
- Egyházi intézmény
- Egészségügyi intézmény
- Kereskedelmi központ
- Sport központ
- Strand
- Temető
- Posta
- Gyógyszertár
- Töltőállomás

VÖLGYZUGOLY Területfejlesztő és Tervező Műhely Kft.
1024 Budapest, Szilágyi Erzsébet fasor 13-15. II/5.
Tel.: 70-938-32-21, 1-439-0490, 20-913-85-75

Településtervezés	**Ferik Tünde**, vezető településrendező tervező (TT/1 13-1259) **Bérczi Szabolcs**, okl. településmérnök (TT 13-1411), okl. környezetgazdálkodási agrármérnök **Horváth Ágnes**, okl. településmérnök, okl. tervező építésznök (TT 01-6397) **Varga-Végh Anna**, okl. településmérnök
Tájrendezés, zöldfelület környezetvédelem	**Kéthelyi Márton**, okl. tájépítésznök (TK 01-5282) **Ronyecz Zsófia**, okl. tájépítésznök
Közlekedés	**Macsinka Klára**, okl. közlekedésépítőmérnök (13-1017 KÉ-T, TRk-T/Kt-d1) (MOBIL CITY Bt.)
Közművellátás	**Biró Attila**, okl. építőmérnök (MK 01-2456) (InfraPlan Kft.) **Hanczár Zsoltné**, okl. gépészmérnök okl.városépítési-városüzemeltetési szakmérnök (MK: 01-2418) (KÉSZ Tervező Kft.)
Régészet	**Belényesy Károly**, régész, örökségvédelmi szakértő (15-016)

ALBERTIRSA

TELEPÜLÉSRENDEZÉSI ESZKÖZÖK FELÜLVIZSGÁLATA

TELEPÜLÉSSZERKEZETI TERV - SZERKEZETI TERVLAP

211/2019. (IX.26.) határozat 6. melléklete

M = 1 : 14 000

2019 október	VZM 1326/16	Albertirsa_tszt_191003.dwg